

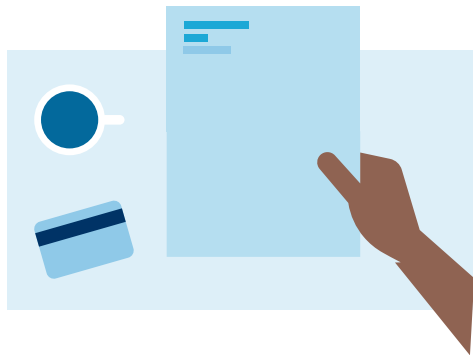

# Belastingaangifte doen? Gewoon beginnen!

Misschien ziet u op tegen aangifte inkomstenbelasting doen. Maar het hoeft niet in één keer af. Het kan in stapjes. En u kunt hulp krijgen.



1

## Vorbereiden

Pak de juiste [gegevens](#) en documenten erbij. Denk aan uw DigiD, BSN, rekeningnummer, jaaropgaaf, jaaroverzichten van uw bankrekeningen, WOZ-waarde van uw woning, etc.



2

## De aangifte openen

Klik op 'Inloggen' op [belastingdienst.nl](#) (rechtsboven in de blauwe balk). U logt in met uw DigiD. U bent nu in de Mijn Belastingdienst-omgeving. Hier klikt u op 'Inkomstenbelasting' en vervolgens op 2020.



### Even pauze?

Klik op 'opslaan en afsluiten'.  
Alles wordt bewaard.



3

## Controleren

Vergelijk de gegevens die wij voor u hebben ingevuld met de gegevens op uw eigen papieren. Vul aan of verbeter wat ontbreekt of niet klopt. Twijfelt u welke gegevens de juiste zijn? Vul dan uw eigen gegevens in.



### Tip!

Bewaar uw aangifte als pdf.



4

## Ondertekenen

Als u de aangifte helemaal hebt ingevuld, ondertekent u met uw DigiD. Klik daarna op de knop 'Verzenden'. U bent klaar als u de pagina 'Ontvangstbevestiging' ziet.

## Samen aangifte doen?

Hebt u een [fiscaal partner](#)? Doe dan samen aangifte. Dat scheelt tijd. En u kunt inkomsten en aftrekposten gunstig verdelen.

## Hulp nodig?

Vraag een familielid of kennis. Wij kunnen u ook helpen. En er zijn [organisaties](#) die u kunnen helpen.